Periscoop
Soirperiscoop@yahoo.fr
Jeudi 23 janvier 2014 - Page 3

# La fin des conclaves

*Depuis que l'option de son éventuelle succession à Saâdani à la tête du FLN semble avoir été abandonnée, Abdelaziz Belkhadem a mis fin aux conclaves quotidiens qu'abritait son domicile. C'est ce que révèlent des sources proches du FLN, qui ajoutent que le SG déchu est contre l'option d'un directoire pour diriger le parti.*

## L'appel de Zeghdoud

Zeghdoud, ce chef d'un parti qui réapparaît à l'occasion de chaque élection présidentielle, vient de lancer un appel aux élus locaux pour la collecte de signatures en sa faveur. Et il précise dans cet appel, qu'il n'oubliera pas ce geste s'il vient à être élu à la magistrature suprême. Sans commentaire.

## Promotion pour le DG de l'Etusa

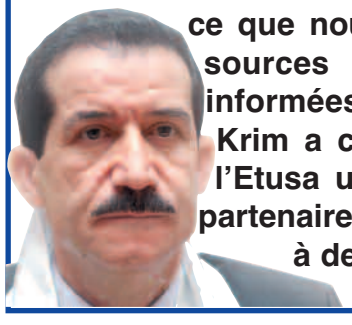

C'est finalement le DG de l'Etusa, M. Krim Yacine, qui a été nommé au poste de directeur du Transport terrestre urbain au niveau du ministère des Transports. C'est ce que nous avons appris de sources généralement bien informées. A noter que M. Krim a connu au niveau de l'Etusa un différend avec le partenaire social qui a abouti à de multiples grèves.

## Appel d'offres pour des taxis

Pour les besoins du transport de son personnel, la Société algérienne de réalisation de projets industriels (SARPI Spa) a décidé de faire appel à quatre taxis. Le hic est que pour ce faire, les dirigeants de la SARPI ont opté pour la publication d'un avis d'appel d'offres dans le BAOSEM, ce qui a fait réagir certaines mauvaises langues. «Pour travailler avec la SARPI, les taxis doivent s'abonner au BAOSEM.»

## Un jour, un sondage

**Pensez-vous que Bouteflika va faire connaître sa position par rapport à sa candidature ou non aux élections présidentielles dans moins de deux semaines ?**

☐ OUI ☐ NON ☐ Sans opinion

**Telle qu'adoptée, la nouvelle loi sur l'audiovisuel, constitue-t-elle une avancée en matière de liberté d'expression ?**

| | |
|---|---|
| OUI | : 18,4% |
| NON | : 72,17 % |
| S. Opinion | : 9,43% |

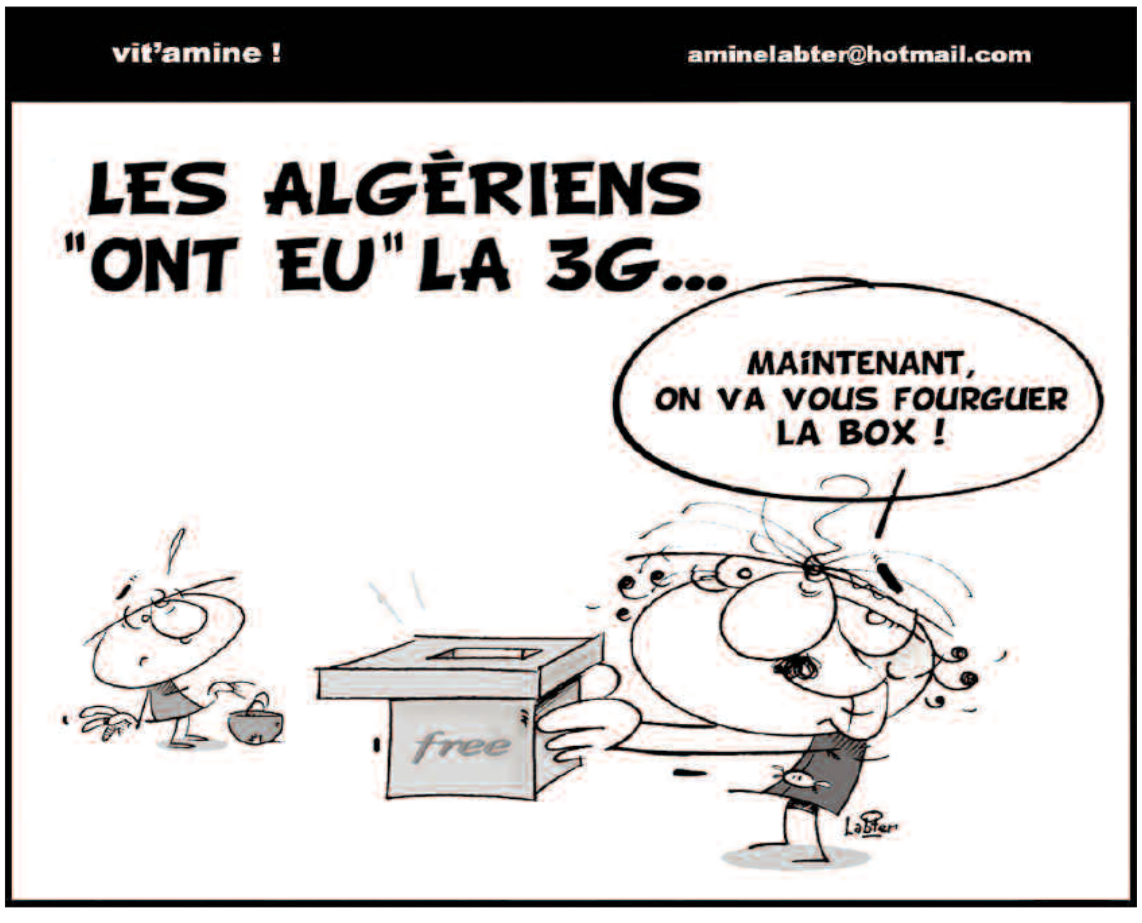


**Retrouvez ce samedi le n°104 de *Soirmagazine***

Sommaire

**ENQUÊTE-TÉMOIGNAGES**

Le langage grossier, une forme de violence redoutable

*La violence verbale est une agression insidieuse, le plus souvent d'ordre moral, mais qui peut occasionner d'énormes souffrances chez ceux et celles qui en sont victimes.*

**L'ENTRETIEN DE LA SEMAINE**

«La violence verbale est incontestablement un signe de malaise social»

*Certaines incivilités sont aujourd'hui à déplorer chez les jeunes, même en milieu scolaire. Nombre de professionnels de l'éducation, ou les parents eux-mêmes disent que les enfants sont devenus de plus en plus grossiers. Mme D. Samia, psychologue clinicienne, nous éclaire sur ce sujet.*

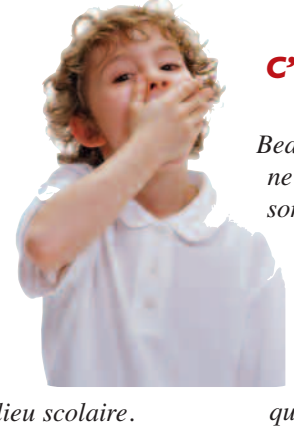

**C'EST MA VIE**

Le tombeur de ces dames

*Beau parleur, instruit, pas très séduisant mais plaisant, Wahab ne passait pas inaperçu, non pas par son physique, mais par son verbe facile. A l'université déjà, il savait attirer les jeunes étudiantes quand il dissertait sur Platon ou Mao.*

**VOYAGE CULINAIRE**

L'aadess, koul ou dess

*Notre découvrirons un plat typique de la saison hivernale qui se cuisine dans toutes les régions d'Algérie. Il s'agit des lentilles en sauce dont la préparation diffère quelque peu d'une ménagère à une autre, mais la recette de base reste la même.*